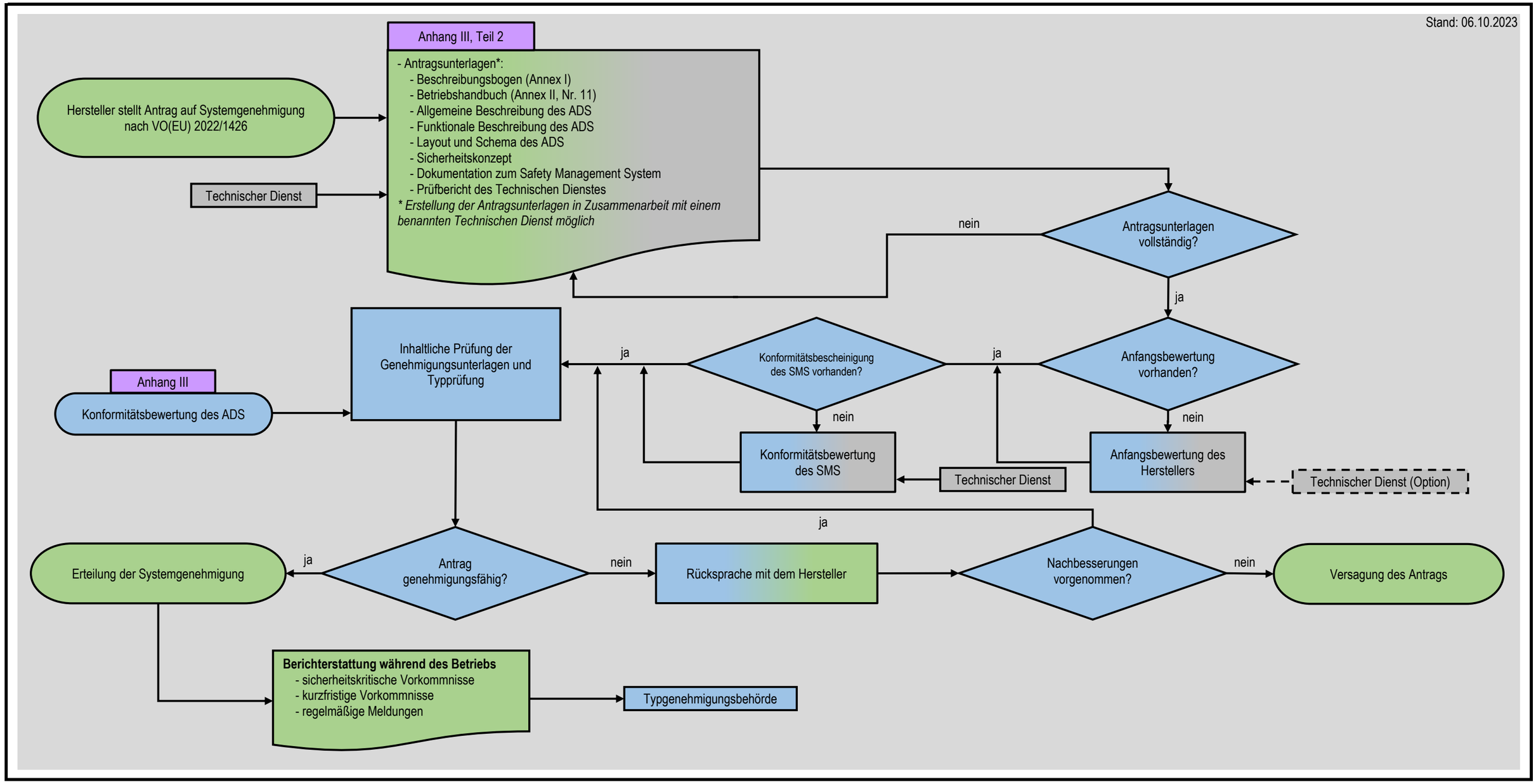
Stand: 06.10.2023
Anhang III, Teil 2
- Antragsunterlagen*:
- Beschreibungsbogen (Annex I)
- Betriebshandbuch (Annex II, Nr. 11)
- Allgemeine Beschreibung des ADS
- Funktionale Beschreibung des ADS
- Layout und Schema des ADS
- Sicherheitskonzept
- Dokumentation zum Safety Management System
- Prüfbericht des Technischen Dienstes
* Erstellung der Antragsunterlagen in Zusammenarbeit mit einem benannten Technischen Dienst möglich
Hersteller stellt Antrag auf Systemgenehmigung nach VO(EU) 2022/1426
Technischer Dienst
Antragsunterlagen vollständig?
nein
ja
Anfangsbewertung vorhanden?
ja
nein
Anfangsbewertung des Herstellers
Technischer Dienst (Option)
Konformitätsbescheinigung des SMS vorhanden?
ja
nein
Konformitätsbewertung des SMS
Technischer Dienst
Anhang III
Konformitätsbewertung des ADS
Inhaltliche Prüfung der Genehmigungsunterlagen und Typprüfung
Antrag genehmigungsfähig?
ja
nein
Erteilung der Systemgenehmigung
Rücksprache mit dem Hersteller
Nachbesserungen vorgenommen?
ja
nein
Versagung des Antrags
Berichterstattung während des Betriebs
- sicherheitskritische Vorkommnisse
- kurzfristige Vorkommnisse
- regelmäßige Meldungen
Typgenehmigungsbehörde